ORUM

옳음의
가치를 향해
나갑니다

2022

옳음(ORUM) 공익활동보고서

ORUM PRO-BONO REPORT

YK공익사단법인
옳음 ORUM

옳음의 가치를 향해 나갑니다

YK공익사단법인 옳음(ORUM)

2022 공익활동보고서

옳음의 가치를 향해 나갑니다

YK공익사단법인 옳음
2022 공익활동보고서

목차

01 인사말
05 | YK 공익사단법인 옳음 이사장 박시환
06 | 법무법인 YK 대표변호사 강경훈

02 옳음 소개
09 | 활동 목표 및 조직 구성
10 | 활동 영역

03 2022 공익활동 이야기
12 | 2022년 옳음의 주요 순간
14 | 공익 법률 상담
15 | 공익 소송 활동
17 | 공익 강연
19 | 사회적 취약계층 지원활동

04 Appendix
26 | 함께하는 사람들
27 | 후원 안내

이사장 인사말



2022년은 법무법인 YK의 공익사단법인 옳음이 출범한 지 3년째로 접어든 해입니다. 옳음은 2020년 4월에 장애인 · 여성 · 저소득자 · 이주민 등 우리 사회의 소수자 · 약자를 위한 법률지원활동을 목표로 출범한 이래 3년 동안 나름대로 애를 써 왔습니다. 그러나 옳음이 출범하자마자 바로 닥친 코로나 사태로 인하여 활동에 많은 제약이 있었고 그러한 사정은 2022년에도 별다른 변화가 없이 계속되어 출범 초기에 왕성한 활동을 통하여 법인의 정체성과 운용의 기본 틀을 형성해 가는 데에 크나큰 장애로 작용하였습니다.

그럼에도 불구하고 옳음은 2022년에도 적지 않은 성과를 거둘 수 있었는데, 구례군 수해사건 피해자들의 손해배상청구소송의 원만한 완결과 세 모녀 살해사건 피해자 유족의 법률구조사건의 완결 등 법률지원사업, 저소득층 어린이들의 법원과 사법제도 교육시설 견학, 헌책 기부, 노인가구 에어컨 지원, 독거노인 도시락 배달 등 봉사활동, 동물보호법과 이주민 관련 공익강연 등이 올해의 대표적 활동 내용입니다.

다행히 2022년 연말께부터 코로나 상황이 많이 호전되고 관련된 여러 제약들이 풀려가고 있습니다. 이제 옳음도 그에 발맞추어 좀 더 적극적인 활동을 벌이고 우리 사회가 필요로 하는 공익법인으로 자리를 잡아가도록 노력하겠습니다.
2022년 한 해 동안 보내주신 지원과 관심에 감사드립니다.

YK 공익사단법인 옳음
이사장 박시환

법무법인YK 대표변호사 인사말

'사단법인 옳음'은 '법무법인 YK'의 소중한 동반자이자 꿈입니다. 법무법인 YK는 '인권 옹호'와 '사회정의 실현'이라는 변호사의 사명을 실현하고자 사단법인 옳음과 함께하고 있습니다.

작년 '옳음 활동보고서' 인사말에, "3년 전 '옳음'이라는 묘목을 심었다"라고 말씀드렸는데 1년 사이에 부쩍 자란 묘목을 보는 것처럼 '옳음' 역시 의미 있는 활동으로 자리를 잡아가고 있습니다. 이제는 묘목이라는 표현이 어색할 정도로 성장하고 있는 옳음의 모습에 놀라고 또한 감사한 마음입니다.

이렇게 놀랄만한 성장이 가능했던 것은 법조계의 큰 어른이신 박시환 전 대법관님과 음으로 양으로 함께 힘을 보태주신 많은 분들이 계셨기 때문입니다. 공익소송 등 법률적인 지원뿐 아니라 아이들 공부방 지원사업, 지역아동센터 교육 지원, 에너지 취약계층 지원, 독거노인 및 저소득층 식사 지원 봉사활동 등 보다 따뜻한 세상을 만드는 활동으로 뜻깊은 한 해였습니다.

무엇보다 저희의 작은 참여로 우리 아이들이 기뻐하고 밝은 웃음을 보여주었던 일이 기억납니다. 크리스마스에 박시환 전 대법관님과 변호사님들이 산타 분장을 하고 아이들을 찾아갔을 때 어색한 산타를 보고도 재밌어하며 반겨준 아이들, 대법원 견학 프로그램을 통해 법복을 입고 법대에 앉아서 신기해하며 꿈을 말하던 아이들의 눈망울이 '사단법인 옳음'의 가장 큰 성과가 아닐까 합니다.

무한 경쟁의 세상 속에서 소중한 가치들이 외면받는 때이기에 '옳음'이 추구하는 인권과 정의, 사랑과 봉사의 정신이 더욱 빛을 발할 것입니다. 쉽지 않은 길이지만 지금처럼 '사단법인 옳음'과 '법무법인 YK'의 구성원 모두가 소중한 가치에 공감하고 힘을 모아 한 걸음 한 걸음 묵묵히 나아간다면 뜨거운 여름날의 뙤약볕에서 그늘이 되어주고 세찬 비바람을 막아줄 든든한 나무로 성장한 '사단법인 옳음'을 만날 날이 멀지 않을 것입니다.

'옳음'과 함께해 주신 모든 분들께 깊은 감사의 마음을 전합니다.

법무법인 YK
대표변호사 강경훈



01

옳음 소개

활동 목표

조직 구성

활동 영역

활동 목표

ORUM

옳음은 서초동 소재 로펌 중 최초로 사회적 약자들의 기본적 인권을 한 번 더 생각해 '더불어 나누며 함께 그리는 따뜻한 공동체' 를 만들어나가고자 법무법인 YK에서 설립한 공익사단법인입니다.

VISION

변호사의 *프로보노 활동을 선택이 아닌 필수라는 생각으로 법무법인 YK와 공익사단법인 옳음은 변호사들의 공익활동을 촉진하여 함께하는 사회를 만들기 위해 다양한 노력을 기울이겠습니다.

*프로보노(Pro Bono) : 라틴어 " pro bono publico"의 줄임말로 "공익을 위하여 " 라는 의미

변호사법 제1조

변호사는 기본적 인권을 옹호하고 사회정의를 실현함을 사명으로 한다.
변호사는 … 사회질서 유지와 법률제도 개선에 노력하여야 한다.

조직 구성

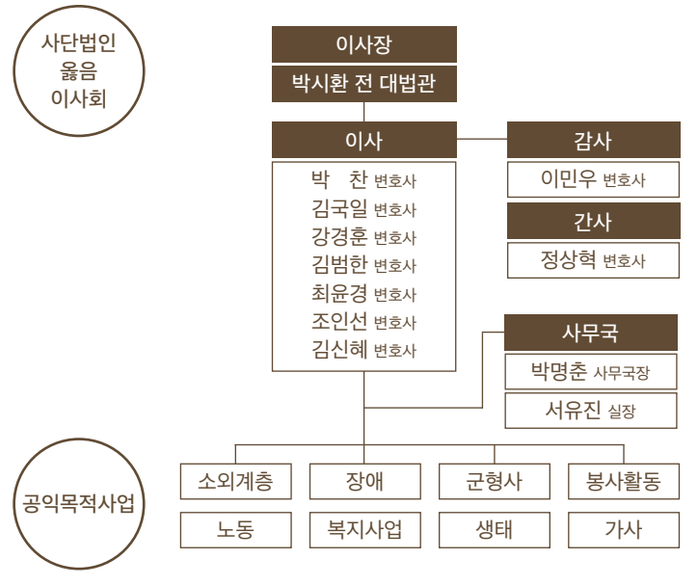

활동 영역

옳음은 높은 곳을 바라보고 있지 않습니다.

취약계층과 소외계층의 시선으로 세상을 바라보며 함께하는 공동체를 실현하기 위해 노력하고 있습니다. 이를 위해 다음과 같은 6개 분야를 중점으로 법률상담 및 공익소송, 정책개선 및 입법 지원활동을 펼쳐 나가고 있습니다.

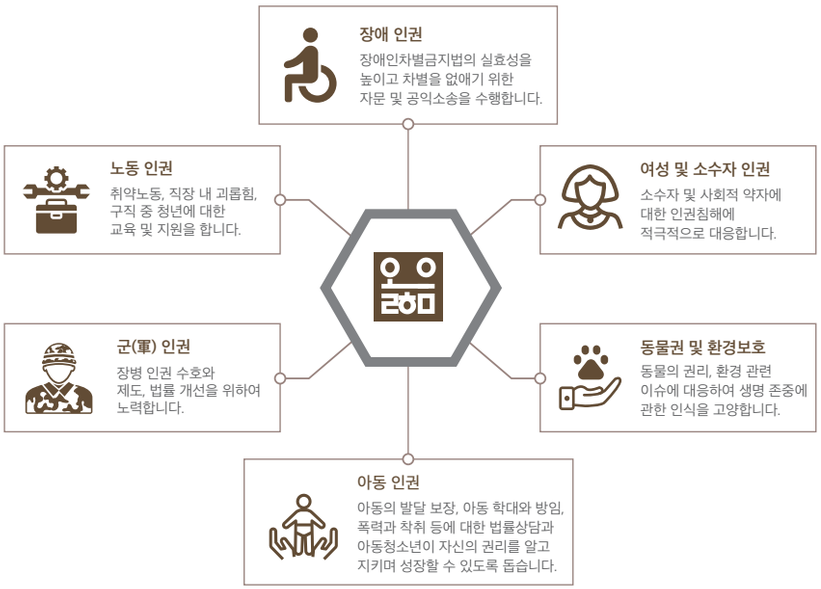

02

2022 공익활동 이야기

2022년 옳음의 주요 순간

공익 법률 상담

공익 소송 활동

공익 강연

사회적 취약계층 지원 활동

2022 옳음의 주요 순간



1월

법무법인YK 대전지사 인턴 공익활동

법무법인YK 대전지사 변호사 인턴 프로그램 일환으로 인턴 로스쿨생들 및 대전지역 아동센터 아이들과 함께 사법제도 교육 시설인 솔로몬로파크를 견학하며 아이들의 법률 지식 함양을 도왔습니다.



6월

독거노인 에어컨 지원 사업

사단법인 파주천사에 300만 원을 후원하여 파주시 내 에너지 취약계층 5가구에 에어컨을 설치하도록 해주었습니다.



8월

대법원 견학 프로그램

청소년 진로 멘토링 프로그램 업무협약이 체결되어 있는 '우리들의 공부방' 아이들과 함께 대법원 견학 프로그램을 진행하였습니다.



9월

제5회 공익 강연 <동물보호법>

'동물의 권리를 옹호하는 변호사들' 소속 권유림 변호사를 초빙하여 동물보호법에 관한 강연을 진행하였습니다.



11월

독거노인 위한 식품 지원 및 전달

지역 사회복지 기관과 연계하여 독거노인 및 저소득층 가정을 대상으로 식재료 지원 및 반조리식품 배달 봉사활동을 하였습니다.



제6회 공익 강연 <이주민과 법>

'이주민센터 친구' 소속 조영관 변호사를 초빙하여 이주민 인구에 따른 정책 현황, 이주민 관련 법제도 개선 등 이주민과 법에 관한 강연을 진행하였습니다.

4월

상반기 비대면 공익 캠페인

법무법인YK 구성원들로부터 소장하고 있던 헌책을 기증받아 사회적 기업 숲스토리에 기부하였습니다.



'구례군 수해 사건' 관련 민사 소송 완결

2020년 8월 섬진강 범람으로 수해를 당한 구례군민을 대리하여 민사상 손해배상 소송 진행을 도와주었고, 피해 보상 분쟁이 2년 만에 환경분쟁 조정으로 완결되어 소송을 취하하였습니다.



'세 모녀 살인사건' 피고인 김태현, 무기징역형 확정

살해된 세 여성의 유가족을 대리하여 재판 과정에 필요한 법률 자문과 법적 대응을 지원하였고 그 결과 피고인 김태현에 대하여 가석방 없는 무기징역 형이 확정되었습니다.



12월

김포시 특수교육 교사 대상 공익 강연

정상혁 변호사(법무법인YK)가 김포시의 특수교육 교사를 대상으로 장애학생 인권보호 및 인권침해 예방에 관한 강연을 진행하였습니다.



하반기 비대면 공익 캠페인

법무법인YK 구성원들과 함께 국내외 아동을 위한 신발, 환경 팝업북, 미아방지 이름표를 만들어 기부하는 활동을 진행하였습니다.



크리스마스 선물 기부 이벤트

'우리들의 공부방' 아이들이 건강하고 따뜻하게 겨울을 보낼 수 있도록 크리스마스 선물과 간식을 제공하는 행사를 진행하였습니다.



공익 법률 상담



옳음 홈페이지 '공익 법률 상담소' 게시판을 통한 공익법률 상담

옳음의 법률전문가들은 우리 사회의 법률 소외계층을 위하여 홈페이지를 통한 익명의 법률상담 서비스를 제공하고 있습니다. 노동 인권, 군 인권, 여성 및 소수자 인권, 장애 인권, 동물권 및 환경보호 등 전통적인 공익인권 법률 분야뿐만 아니라 그 목적이 공익적 목적에 부합하다고 판단되는 사안에 대하여는 전문적이고 지속적이며 즉각적인 법률상담과 자문 서비스를 제공하고 있습니다. 나아가 상담을 넘어서 소송을 통한 구조가 필요한 것으로 보이는 사안에 대하여는 별도의 공익소송으로 선정해 추가적 지원을 제공하고 있습니다.

공익 소송 활동

사회적 약자들의 목소리를 대변하는 '공익소송 활동'

사단법인 옳음은 법무법인YK와 함께 사회적 약자 및 소수자 권익보호의 관점에서 공익적 성격이 있는 사건의 소송을 수행하고 있습니다.

'구례군 수해 사건' 공익 소송

2020년 8월 호남지역의 집중호우 여파로 댐 방류량을 늘리면서 구례군 소재 다수 농가에 재산 피해가 발생하였고, 구례군 피해 농가들이 정부, 지자체 및 한국수자원공사를 상대로 제기한 민사상 손해배상 청구 소송에서 사단법인 옳음은 법무법인YK와 함께 소송 대리, 인지대 보조 등 지원을 한 바가 있습니다. 그 소송과는 별도로 환경부 산하 중앙환경분쟁조정위원회의 조정 절차가 진행되었고 2022년 3월 16일 조정이 성립되었습니다.

조정 내용을 보면 구례군 1,964명의 피해주민들이 총 1137억 5000만 원의 배상금 지급을 신청하였고, 그중 1,867명에게 총 448억 7200만 원을 지급하되 그 금액은 국가가 60%, 한국수자원공사가 25%, 지자체가 15%를 분담하여 지급하도록 하였고, 97명에 대해서는 조정 대상에서 제외하였습니다. 피해 주민들과 피신청인 양측이 조정 결과를 받아들여, 조정 절차가 종결됨으로써 2022년 4월 민사소송을 취하하고 관련 분쟁은 원만히 완결되었습니다.

담당 변호사 (법무법인YK)


김국일 변호사


강상용 변호사


이민우 변호사


장정훈 변호사


박경선 변호사

공익 소송 활동

‘세 모녀 살인 사건’의 공익 소송

2021년 3월, 서울 노원구에서 발생한 세 모녀 살해 사건 피고인 김태현의 형사재판 진행 과정에서 사단법인 옳음은 법무법인YK와 함께 피해자 유가족을 위해 법률 자문을 수행하였으며, 1·2심 형사재판 공판기일에 피해자 대리인으로 참석하여 유가족 법정 진술 지원을 하였습니다.

1심과 2심 재판부는 김태현에게 가석방 없는 무기징역 형을 선고하였고, 2022년 4월 14일 대법원의 상고기각 판결이 선고됨으로써 1·2심의 형이 그대로 확정되었습니다.
사단법인 옳음은 이후에도 피해 유가족들의 재산 상속, 민사상 손해배상 청구, 피해자 구조 등 여러 가지 법적 문제에 관하여 상담, 자문, 피해자 대리 등 활동을 수행하였습니다.

담당 변호사 (법무법인YK)


최윤경 변호사


조인선 변호사


은지민 변호사

공익 강연

공익법률 분야의 전문가를 초청하여 진행되는 공익 강연

옳음은 법무법인YK 구성원들의 공익, 인권 분야에 대한 관심촉구와 각 구성원의 전문분야를 연계한 공익활동의 장려를 위해 옳음 공익 강연을 진행하고 있습니다.

제5회 공익 강연 <동물보호법>

2022년 9월, ‘동물의 권리를 옹호하는 변호사들’(이하 ‘동변’)의 권유림 변호사(현 IBS법률사무소)가 강연을 진행해 주었습니다. 동변은 2014년 동물권에 관심 있는 변호사들이 자발적으로 모여 결성한 단체입니다. 동물학대 관련 현행 동물보호법 강연을 시작으로 반려동물의 입양, 반려동물 관련 이웃 간 분쟁 등 실제 진행했던 사건에 대한 판결 사례 위주로 강연이 이루어졌습니다.



제6회 공익 강연 <이주민과 법>

2022년 11월에는 ‘이주민센터 친구’의 조영관 변호사(현 법무법인 덕수)가 강연을 진행해 주었습니다. ‘이주민센터 친구’는 2011년에 설립된 비영리단체로 이주민 인권 법률상담 및 무료 소송구조 지원, 이주민 관련 법제도 개선, 교육 및 문화교류 등 공익활동을 하고 있습니다.
이번 강연을 통해, 지역별 이주민 비율과 인구에 따른 지원 정책 현황, 동등한 사회의 구성원으로 인정, ‘불법체류자’라는 단어에 대한 문제의식, 국민 참여 재판에서 통역이 제대로 제공되지 않았던 사례, 외국인들의 산재 사건 등을 다뤘습니다.



지방자치단체 및 교육지원청 등 유관기관과 연계하여 진행되는 공익 강연

2022년 12월, 사단법인 옳음의 정상혁 변호사(법무법인YK)가 경기도 김포교육지원청과 연계하여 약 40여 명의 김포시 특수교육 교사를 대상으로 공익 강연을 진행하였습니다.
이번 강연은 장애 학생들에 대한 인권침해 예방, 특수교육 교사의 책임 범위 및 교육권 보장에 대한 내용으로 이루어졌고, 특수교육 교과 지도 시에 발생할 수 있는 다양한 법률문제와 구체적인 사례를 더하여 특수교육 교사들의 이해를 도왔습니다.
강연이 끝난 후 특수교육 교사와의 법률 상담 시간도 가지며, 도움이 필요한 부분은 관련 사회기관과 연결해 주는 등 적극적인 지원 활동을 하였습니다.





사회적 취약계층 지원 활동

청소년 진로지도 멘토링 및 견학 프로그램 활동

법무법인YK 대전지사 인턴 공익활동

2022년 1월, 법무법인YK 대전지사의 동계 인턴 공익 프로그램 일환으로, 담당 변호사 및 충남대학교 로스쿨의 실무 수습생들과 함께 '도담도담지역아동센터' 아이들을 인솔하여 법무부가 운영하는 '솔로몬로파크' 견학 프로그램을 진행하였습니다.

도담도담지역아동센터는 대전시 동구 천동에 소재하고 있으며, 지역사회 내 보호를 필요로 하는 만 18세 미만 아동 · 청소년을 대상으로 다양한 교육 및 문화 프로그램을 제공하여, 아동의 건전한 사회적 · 정서적 발달을 도모하고 바르게 성장해 나갈 수 있도록 지원합니다.
솔로몬로파크 담당자의 안내로 국회 입법절차, 과학수사, 모의재판 체험이 진행되었고, 아이들이 법조인의 역할 및 재판의 진행 과정을 쉽게 이해하는 시간이 되었습니다.



대법원 견학 프로그램

2022년 8월에는 법무법인YK의 황수영 변호사의 인솔하에 '우리들의 공부방' 아이들의 대법원 견학 프로그램을 진행하였습니다. 대법원 실무관의 안내로 진행된 법원 견학 진로 활동에서 평소 쉽게 경험하기 어려운 사법기관 내 시설들을 견학하면서 법과 법원의 역할, 법률상식이나 재판 과정에 대한 설명을 듣고, 법복을 입고 기념촬영을 진행하는 등 특별한 시간을 가졌습니다.



서울시 관악구에 소재한 '우리들의 공부방'은 사회복지법인 서울가톨릭 사회복지회가 운영하는 지역아동복지센터입니다. 사단법인 옳음은 2020년에 '우리들의 공부방'과 청소년 진로지도 멘토링 프로그램에 관한 업무협약을 체결하여 아이들의 자아실현을 위해 진로상담을 지원해왔습니다.

크리스마스 선물 기부 이벤트

2022년 12월에는 크리스마스를 맞이하여 '우리들의 공부방' 아이들에게 크리스마스 선물과 간식을 전달하는 행사를 가졌습니다. 사단법인 옳음의 박시환 이사장, 김국일 이사(법무법인 YK), 이민우 변호사(법무법인YK)가 직접 일일 산타클로스가 되어 크리스마스 선물을 전달하고 아이들과 대화의 시간을 가졌습니다. 법에 대한 아이들의 궁금증을 해소하는 한편 법률가 진출의 꿈을 위한 진로 탐색의 시간을 가지며 법적 지원이 필요한 아동의 보호자를 위한 법률 상담을 지원하고 있습니다.





옳음은 지역아동센터와 법조직역 관련 견학 프로그램을 연계하여 아이들의 준법정신을 함양하고 우리 사회의 건강한 구성원으로 성장할 수 있도록 지원하고 있습니다. 아울러 '우리들의 공부방' 멘토링 지원 사업을 통하여 어려운 환경의 아이들이 자신의 재능을 발굴하고 미래를 설계하는 데 도움을 줄 수 있도록 다양한 지원과 교육의 기회를 지속적으로 제공할 것입니다.

지역사회 복지기관 연계한 취약계층 에어컨 및 식재료 지원 사업

독거노인 및 소외계층 에어컨 지원

무더위가 기승을 부린 7월, 옳음은 사단법인 파주천사(이하 '파주천사')와 연계하여 파주시의 에너지 취약계층가구를 대상으로 에어컨 지원 사업을 진행하였습니다.
파주천사는 정부의 지원 없이 기관이나 개인의 후원금만으로 운영되며 파주지역의 사각지대에 있는 저소득, 소외계층, 위기가정의 아동 · 청소년을 지원하는 비영리 민간단체입니다.

파주천사에 에어컨 구매 및 설치 비용으로 300만 원을 지원하고, 파주천사에서 사전 답사 후 거동이 불편한 노인, 한 부모 가정, 기초생활수급 가구 등 열악한 주거환경으로 폭염에 취약한 다섯 가구를 대상으로 에어컨 설치를 진행해 주었습니다.







독거노인 및 소외계층 위한 식품 지원

2022년 11월에는 파주천사와 연계하여 독거노인 및 저소득층 30개 가정을 대상으로 '행복한 밥상 지원' 봉사활동을 진행하였습니다. 파주천사의 많은 사업 중 하나인 '행복한 밥상 지원' 사업은 거동이 불편한 독거노인 및 저소득층 가정을 대상으로 지역의 봉사자들과 격주에 한 번씩 반조리 식품을 제공합니다. 해당 사업의 후원이 부족하여 연말에는 진행하지 못한다는 소식을 전해 듣고, 옳음에서 10월~12월까지, 총 5회분의 식재료 비용을 지원하였습니다. 연말까지 총 5회로 예정된 봉사활동 중 11월 22일 진행된 3회차 봉사활동은 옳음 소속 회원들과 법무법인YK 구성원들이 직접 반조리 식품을 파주지역 저소득층 및 독거노인 30가구에 전달하는 뜻깊은 시간을 가졌습니다. 직접 만든 소불고기를 비롯하여 여러 후원 업체들의 고구마, 쌀, 햇반 등 다양한 식료품이 더해져 풍성한 식재료와 후원자들의 따뜻한 마음까지 전달할 수 있었습니다.





비대면 사회공헌 캠페인

도서 기증 행사

2022년 4월 21일, 옳음은 '희망을 심는 나무' 사회적협동조합의 리사이클 사업 '숲스토리' 지원을 위한 기증 나눔 업무협약을 체결하였습니다. 숲스토리는 발달장애인들과 함께 운영하는 리사이클 매장으로, 시민들로부터 기증받은 물품을 발달장애인들이 판매하고 이를 통해 얻은 수익금을 발달장애인에게 지원하여 발달장애인의 고용 및 자립을 돕고 있습니다.

옳음은 기증 나눔 업무협약식에서 도서 276권을 '숲스토리'에 전달하여 협약의 의의를 더욱 살렸습니다. 기증 도서 276권은 한 달여간 법무법인YK에서 도서 기증 행사를 진행하여 마련한 것으로, 법무법인YK 구성원들이 소장하고 있던 깨끗한 헌 책을 흔쾌히 기증하며 소중한 마음을 보탰습니다. 이번 기증 나눔 행사는 4월 20일 장애인의 날과 4월 23일 세계 책의 날을 기념하기 위해 기획되었으며, 숲스토리와 MOU 관계를 맺게 된 것을 시작으로 앞으로 더 많은 발달장애인들이 지역 사회에서 자립해 나갈 수 있도록 정기적인 기부활동을 이어갈 것입니다.

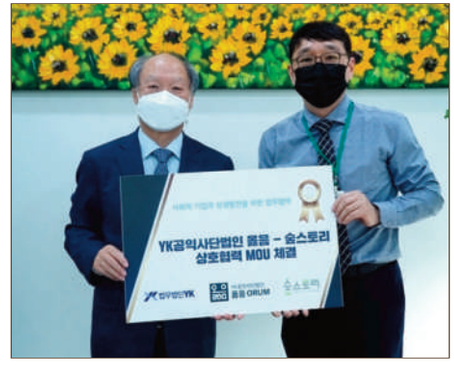

핸즈온 캠페인

2022년 12월, 옳음은 법무법인YK 구성원들과 함께 비대면 봉사 활동으로 도움의 손길을 전할 수 있는 세 가지의 핸즈온 캠페인을 진행하였습니다. '두 손에 정성을 담는다'는 의미의 '핸즈온' 봉사활동은 봉사자가 기부 물품을 직접 만들어 전달하는 참여형 사회공헌 활동입니다. 옳음은 코로나19 등으로 자원봉사가 위축되는 상황에서 나눔 문화를 확산하기 위해 시간과 장소에 제약을 받지 않는 '핸즈온' 캠페인을 기획하였습니다.

신발 살 돈이 없어 등하교와 집안일로 수십 킬로미터를 맨발로 오가며 생활하는 저개발국가 아이들을 위한 사단법인 따뜻한하루의 '신발꾸미기', 지역아동복지시설 아동의 건강하고 안전한 삶을 위한 동방사회복지회의 '미아방지 동물이름표 만들기'와 '환경팝업북 만들기' 등 세 가지의 핸즈온 키트를 제작하였습니다.





40여 명의 법무법인YK 구성원이 참여하였고, 핸즈온 키트를 제작한 후 제작된 제품을 모아 관련 단체에 기부하였습니다. 정성껏 만들어주신 신발은 검수 단계를 거쳐 따뜻한하루를 통해 저개발국가 아이들에게 전달되고, 환경팝업북과 미아방지 동물이름표는 동방사회복지회를 통해 지역아동시설의 아이들에게 전달됩니다.

흥미롭고 손쉬운 참여가 가능한 핸즈온 캠페인을 통하여 법무법인YK 구성원들과 함께 옳음의 가치를 제고하는 기회가 되었습니다. 핸즈온 캠페인은 오랜 시간을 들이지 않고 봉사활동의 보람과 성취감을 느끼게 해줄 수 있기에, 지속적이고 정기적으로 활동하는 자원봉사자로서 성장할 수 있는 출발점이 될 수 있습니다.







03
Appendix

함께하는 사람들

후원 안내

보고서 정보

함께하는 사람들

2022년 한 해 동안 사단법인 옳음을 후원해 주셔서 고맙습니다.

회원 및 정기후원자(가나다순)

강경훈	김 경	김판곤	박정연	신정희	이선영	조동주
강규상	김국일	김학훈	배연관	심혜리	이선우	조은경
강상용	김동섭	류중국	변광호	안경복	이성현	조인선
강예리	김민정	민지환	변민선	양호산	이용주	조현경
강종구	김범한	박 찬	서성산	오영근	이응돈	조혜경
강하늘	김병엽	박 찬2	서유진	유하영	이지용	최윤경
고위문	김상헌	박경선	서정빈	은지민	이형근	최종헌
고혜주	김승현	박세영	서준범	이동곤	임종덕	추원식
곽민규	김신혜	박수찬	송준규	이동균	장규호	함진규
곽태영	김영수	박순범	신문기	이동준	장정훈	허기상
구태본	김주미	박시환	신민규	이민우	정상혁	허민강
구헌재	김채민	법무법인YK	신승희	이상환	정용선	황현조

일시후원자(가나다순)

고은희	故김경희	승원종합건설㈜



후원



후원해주시는 모든 기부금은 공익사단법인 옳음의 활동에 사용되며
기부금 사용내역은 정기적으로 투명하게 공개됩니다.

후원 계좌 및 문의 | 하나은행 229-910031-02204 (예금주: 사단법인 옳음)
연락처 02-533-0325 | 이메일 orum@yklaw.net

보고 기간 및 보고 범위

본 보고서의 보고 기간은 2022년 1월 1일부터 2022년 12월 31일까지를 기준으로 하고 있습니다.

보고서 관련 정보

보고서는 국문으로 발간되었으며, YK 공익사단법인 옳음(http://www.ykorum.com)을 통해 열람하거나 다운로드하실 수 있습니다. 옳음의 활동사항에 대해 궁금하신 사항은 아래 연락처로 문의해 주시기 바랍니다.

사단법인 옳음

도로명 주소 | 서울특별시 서초구 서초중앙로 138, 5층(우림빌딩)
지번 주소 | 서울특별시 서초구 서초동 1693-3 우림빌딩
Tel | 02-533-0325 / **Email** | orum@yklaw.net

디자인 및 제작 | 디자인앰퍼샌드

2022

옳음(ORUM) 공익활동보고서

ORUM PRO-BONO REPORT

도로명 주소 | 서울특별시 서초구 서초중앙로 138, 5층(우림빌딩)
지번 주소 | 서울특별시 서초구 서초동 1693-3 우림빌딩
Tel | 02-533-0325 / Email | orum@yklaw.net